



PROYECTO MARES



“Familias iluminadas por el Espíritu Santo: testimonio de fe, esperanza y misericordia”

El presente Proyecto de modelo de estructura diocesana de MaRes, queda registrada con esta fecha 30 de enero del 2016, en forma oficial a nivel nacional.

**Equipo Coordinador Nacional Pleno
2013 - 2016**

MUCHAS GRACIAS



“Familias iluminadas por el Espíritu Santo: testimonio de fe, esperanza y misericordia”

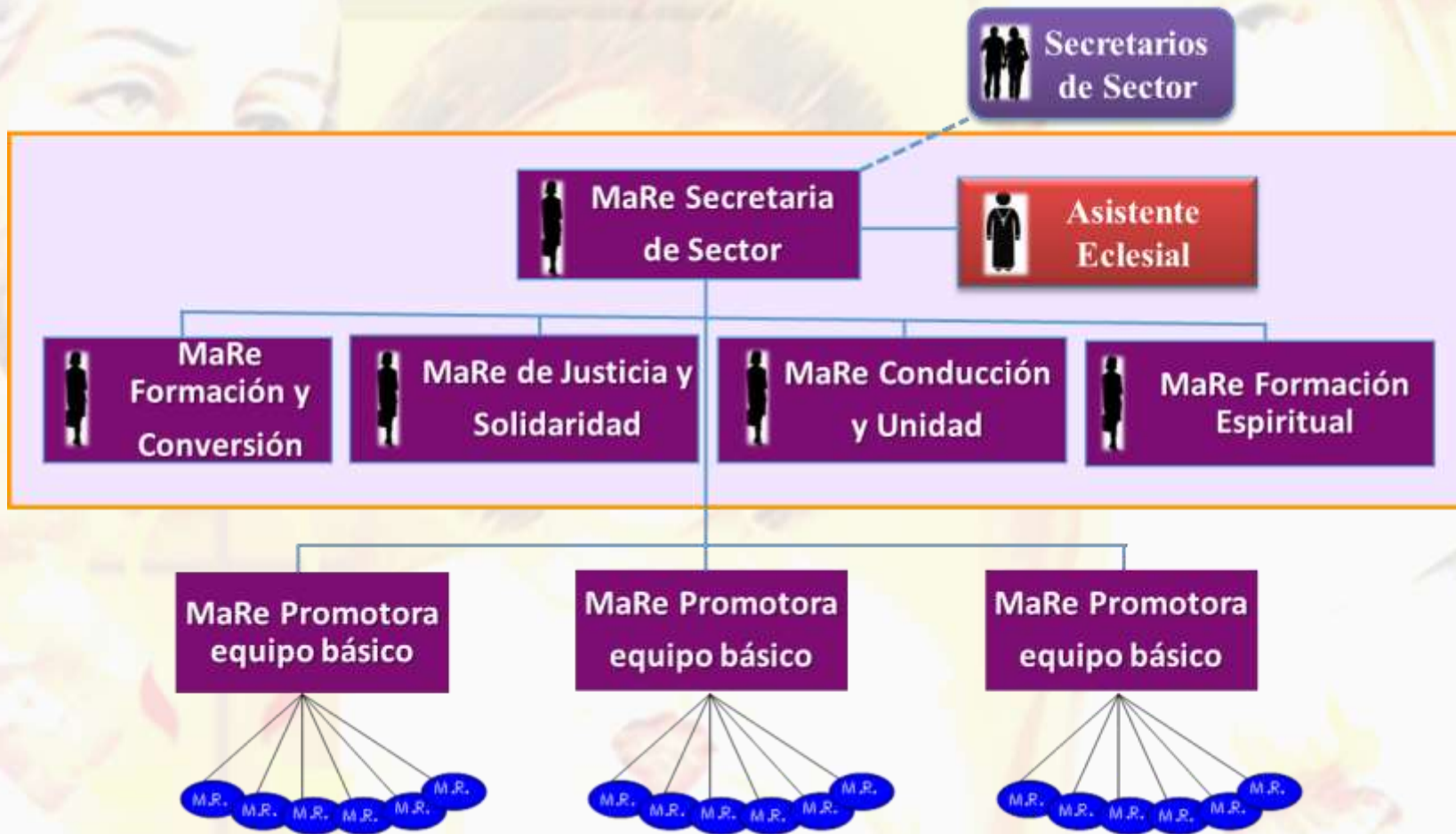

“Familias iluminadas por el Espíritu Santo: testimonio de fe, esperanza y misericordia”

¿Comentarios respecto a este modelo de organización de MaRes?

Diócesis San Luis Potosí:

Se ha logrado un buen avance en este Servicio a Madres Responsables, contando además con el apoyo de los sacerdotes en la mayoría de las Parroquias en donde se cuenta con este servicio.

Diócesis Chihuahua:

Obtuvimos resultados favorables. Considero que este nuevo modelo de organización es muy adecuado ya que permite una comunicación más directa entre las Mares y el equipo, tendremos la oportunidad de estar al tanto de cómo se está trabajando en cada sector y apoyar de acuerdo a las necesidades que se vayan presentando. Hasta ahora ha sido muy importante y valioso el apoyo de los Presidentes Diocesanos. En un futuro me gustaría que hubiera una reunión de los diferentes Equipos Diocesanos de Mares, compartir experiencias y enriquecer esta labor que Dios nos ha encomendado.

Diócesis de Córdoba:

La Nueva Estructura de MaRes nos parece muy apropiada para la organización de los trabajos de Madres Responsables al frente de una familia, las funciones de esta estructura permiten el crecimiento de manera responsable por parte de la ECDM y el Equipo de MaRes en el Sector, el contacto con ellas ha sido de mucha ayuda para la comunicación en toda la Diócesis en el MFC. En esta Diócesis contamos con todo el apoyo de los presidentes Diocesanos para nuestro Plan de trabajo anual. El acompañamiento y El apoyo de Nuestro Asistente Eclesial ha sido una bendición.

Diócesis de Coatzacoalcos:

Excelente el modelo, muy bueno, pero falta mas acompañamiento de los sacerdotes de esta Diócesis.

Artículos a revisar en el Manual de Identidad y Ordenamientos

Estatutos

- Integración de MaRes como membresía



Manual de Identidad y Ordenamientos

Actualizar el carisma de manera que refleje de mejor forma, nuestro ser y nuestro caminar, sin perder su raíz.

- ¿Cómo aplicar el Carisma a jóvenes y adolescentes?
- ¿Somos un Movimiento Conyugal Cristiano?
- ¿Cuál es el fundamento de nuestro ser?

Carisma: Fuerza impulsora para compartir y poner al servicio de los demás nuestros dones.

El Carisma del MFC, es:
la espiritualidad conyugal
y en consecuencia el apostolado familiar como medio de santificación de toda la familia.

Manual de Identidad y Ordenamientos

Actualizar el carisma de manera que refleje de mejor forma, nuestro ser y nuestro caminar, sin perder su raíz.

- ¿Cómo aplicar el Carisma a jóvenes y adolescentes?
- ¿Somos un Movimiento Conyugal Cristiano?
- ¿Cuál es el fundamento de nuestro ser?

Carisma: Fuerza impulsora para compartir y poner al servicio de los demás nuestros dones.

El Carisma del MFC, es:
la espiritualidad familiar
que asume el apostolado como medio de santificación de todos sus integrantes.

“Familias iluminadas por el Espíritu Santo: testimonio de fe, esperanza y misericordia”

Artículos a revisar en el Manual de Identidad y Ordenamientos

Estatutos

◦ Integración de MaRes como membresía

Artículo 4. Miembros

Serán miembros del MFC, los fieles católicos de buena voluntad que acepten vivir su carisma, su objetivo, Bases Constitutivas y el Reglamento del Movimiento Familiar Cristiano, sus medios y la responsabilidad que ello implica; por lo tanto, de acuerdo al carisma del propio MFC, sus integrantes serán:

- a) Los matrimonios unidos en vínculo sacramental
- b) Los matrimonios o uniones libres, que no tengan ningún impedimento para unirse en vínculo sacramental.
- c) Los jóvenes
- d) Los adolescentes
- e) **Las Madres Responsables de Familia (MaRes), conforme al reglamento específico definido para ellas.**